

# USER GUIDES

Berikut adalah beberapa langkah dalam menggunakan SIP PADI

[USER GUIDES PDF](#)

## STEP 1

Akses <http://sipadi.tabalongkab.go.id> melalui browser anda (disarankan menggunakan google chrome) atau melalui aplikasi SIP PADI yang bisa anda download di PLAYSTORE



## STEP 2

Klik Logo icon bar di pojok kanan atas, klik login dan masukkan username & password anda

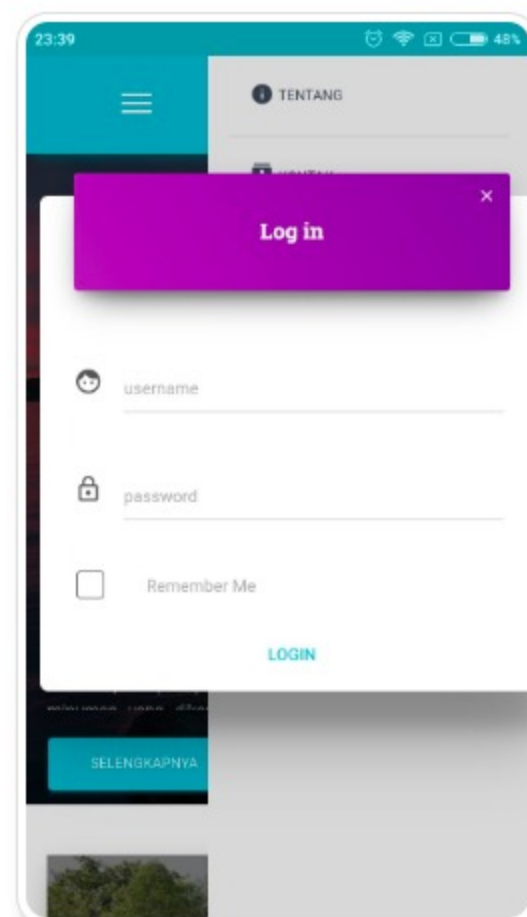

## STEP 3

Klik Tambah Laporan Wajib Pajak Pada Menu SPTPD

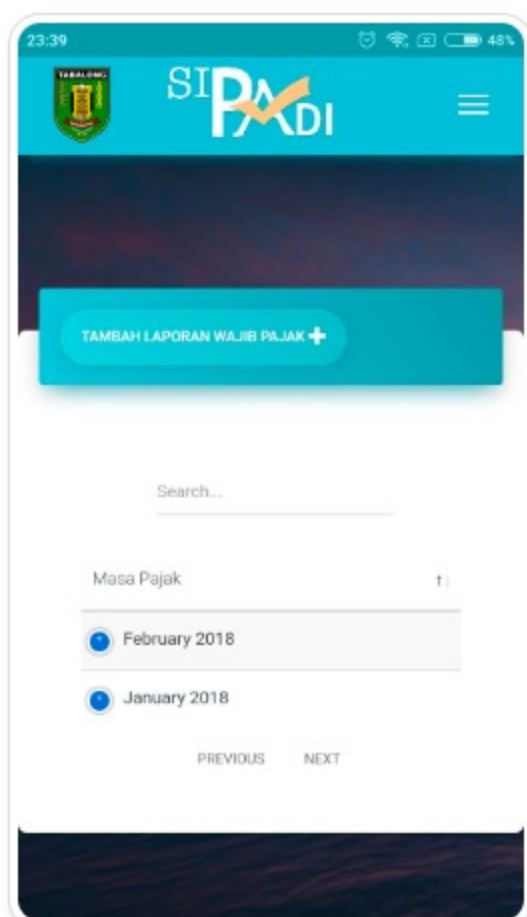

## STEP 4

Isi formulir dengan lengkap, jika sudah lengkap klik simpan

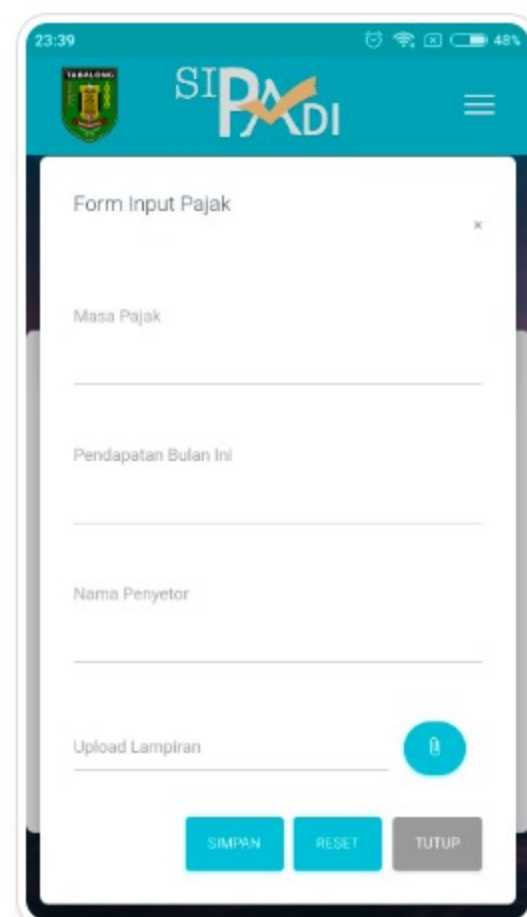

## STEP 5

Jika formulir berhasil disimpan maka akan muncul pemberitahuan seperti pada screenshot

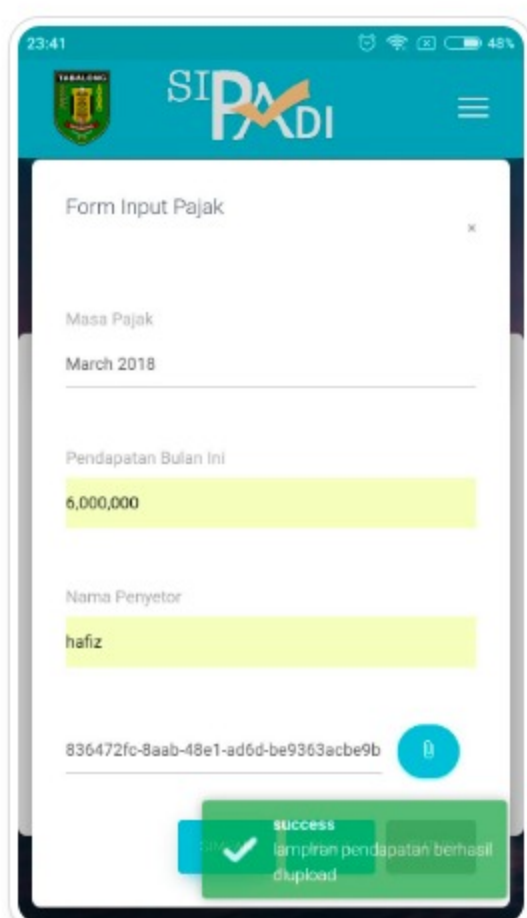

## STEP 6

Anda akan dialihkan ke tabel data sptpd anda, klik tombol +, kemudian klik invoice untuk mengetahui tagihan anda.

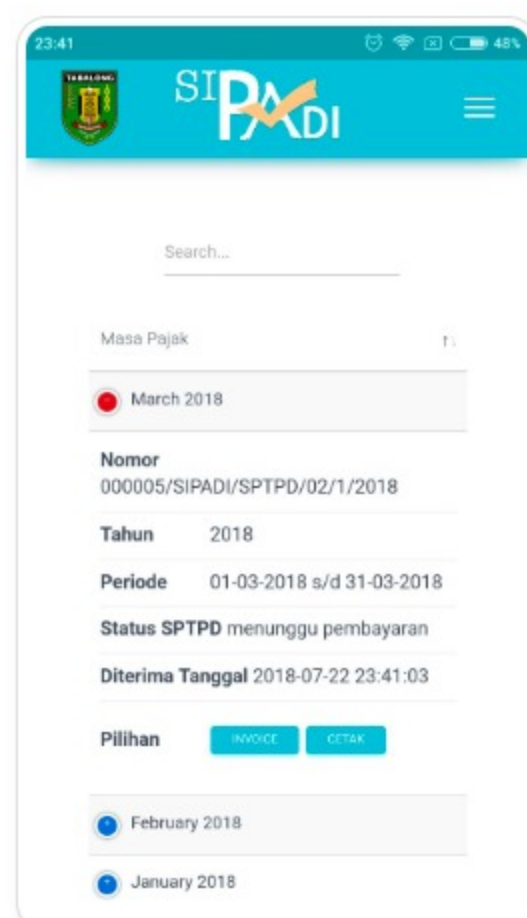

## STEP 7

Saya berasumsi anda sudah melakukan pembayaran tunai, baik itu melalui ATM ataupun Mobile Banking/ SMS Banking klik konfirmasi untuk upload bukti pembayaran.

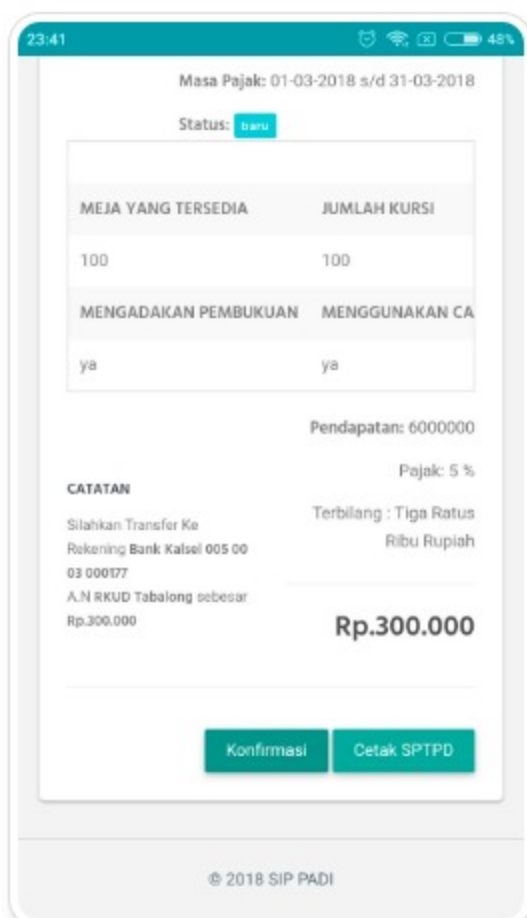

## STEP 8

Klik Choose File untuk pilih file bukti pembayaran, jika anda melakukan transaksi melalui Mobile/SMS Banking. Upload Screenshot/Capture Bukti Pembayaran. Klik Simpan Untuk Upload Foto

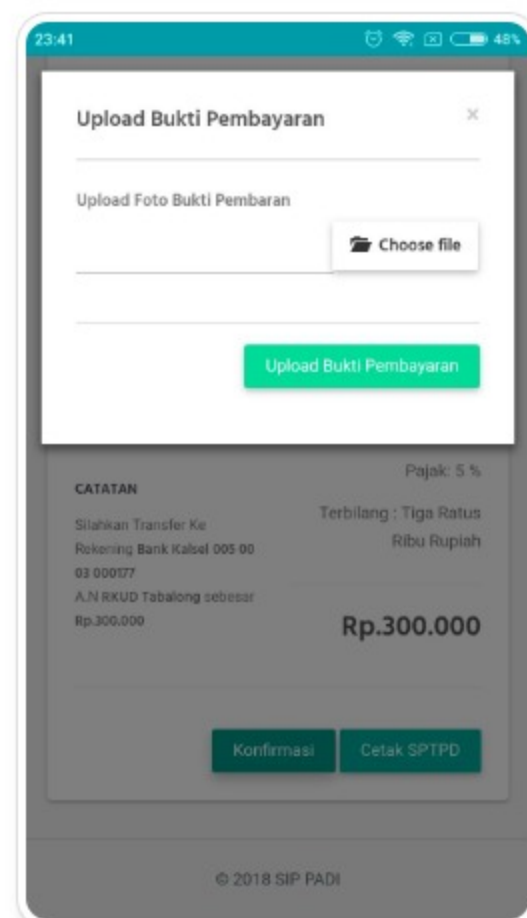

## STEP 9

Jika Upload Berhasil maka akan muncul pemberitahuan seperti pada Screenshot

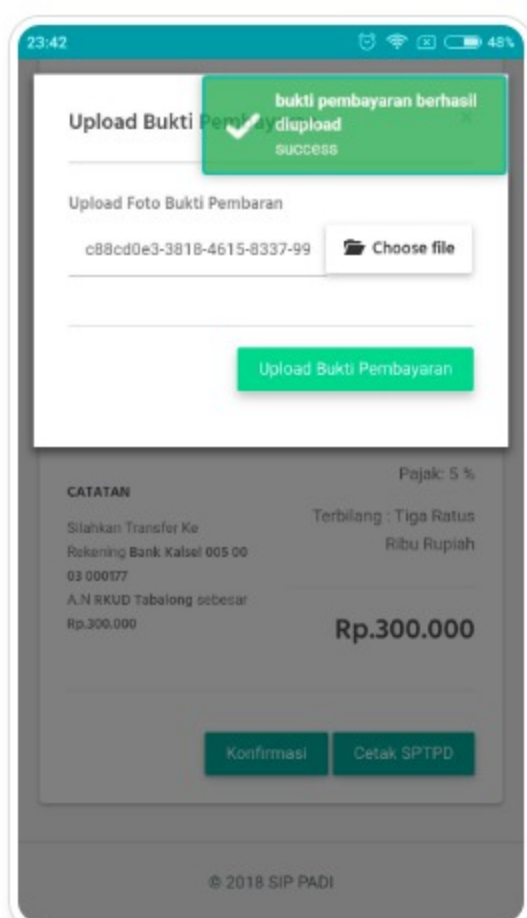

## STEP 10

Pembayaran berhasil dan status berubah menjadi PAID/DIBAYAR

